

2012年9月15日発行

K

(社)神奈川県理学療法士会ニュース  
The Kanagawa  
Physical therapy Association  
News

P

9 2012  
September  
No.247

http://www.pt-kanagawa.or.jp

A

Kanagawa Physical therapy Association

○発行 | 神奈川県理学療法士会 ○代表 | 秋田 裕 ○編集 | 加賀谷善教

○発行所 | 〒220-0003 横浜市西区楠町4-12 アーリア20 101号 Tel.045-326-3225/Fax.045-326-3226 E-mail:jimukyoku@pt-kanagawa.or.jp

○会員数

[24.8.1現在]

3,694名

## Contents

P1▶巻頭言 P2▶新人教育プログラム P3▶活動報告 / 会長行動報告 P4▶会員ライフサポート部報告35報 P6▶学会情報  
P7▶研修会・講習会 P12▶information p13▶理事会報告 P15▶ちょいと P16▶解剖こぼれ話 / 洋書よみましょ P17▶求人案内  
P24▶編集後記 / 原稿・広告送付先

## 巻頭言

# 業務の多様化には、“場” “対話”をベースとした“他職種連携”が必要です

総合川崎臨港病院 事業企画室 主幹 吉澤 隆治 (理学療法士)

突然ですが、皆さんは現在の職場であと何年働く予定でいますか？あるニュース記事によると今年一般企業に就職された大多数の新卒の方は、終身雇用を希望されているそうです。皆さんもそう思いますか？また、雇用されている組織から皆さんは「どのくらい必要とされている」と思いますか？

- 沢山のセラピストの中で“その他大勢”のひとりですか？
- 何らかの“治療技術”によって必要とされていますか？
- 素晴らしい“固有能力”（例：組織を“元気”に出来るなど）”を組織に認められ、なくてはならない存在ですか？

変な質問を二つ出しましたが、年に1万人程度新卒が出てくる我々の業界では、このような事を考える必要もあると思います。介護保険が施行された2000年を境に、この12年間でリハビリテーションを取り巻く環境は大きく変化しました。一言でいえば「業務の多様化」です。免許人口が増加した結果、医療保険と介護保険に対して、施設系（入院・入所）・外来、通所系・訪問系と活動するフィールドの拡大が図られました。このような中でステークホルダー（利害関係者）は以下の方々だと私は考えています。

- 1) アプローチの対象である患者さん・利用者さん
- 2) ご家族の方々
- 3) 地域コミュニティーのみなさん
- 4) 組織内の専門職（医師・看護師・他のリハ専門職…）
- 5) 組織外の専門職（ケアマネ・介護事業所・クリニックの医師）
- 6) 保険者（国保・社保・介護保険の保険者である自治体など）
- 7) 厚生労働省（中医協など、診療・介護報酬を決定する機能）

リハのオーダーは出たけれど拒否傾向にある患者さんのご家族が「できるだけ働いてほしいけど、絶対に転ばせないようにして欲しい」と希望される。一方、診療報酬制度は、診療効果がある時期は出来るだけリハを行わせたいが長期間の漫然としたリハビリテーションは意味がないので一日あたり、また介入できる期間に上限を設定します、という。また、毎日9単位

のリハビリテーションは患者さんにとって負担になるから査定対象とする、とレセプトで査定する国保や社保の保険者などなど…あなたならどんな治療方針を計画し、アプローチするでしょうか。

こういったエピソードからも拡大したステークホルダーへの配慮が欠かせない状況であることが分かります。二律背反、複雑系…ともいえる簡単に答えの出ないこのような状況で必要なことは、出来るだけ広い視野で考えることだと思います。「虫の目・鳥の目・魚の目」で、我々の現場・業界をみると新たな視点が見つかるのではないのでしょうか。自分に見えていない事も他人の目を借りれば視野が広がり見えてくるでしょう。「人は自分の見たいものしか見ない」と言ったのはジュリアス＝シーザー（塩野七生著「ローマ人の物語」）、我々は2000年近く変わっていないのかもしれないのですから、現状では“他職種間の連携”がとても大きな意味を持っています。その際のキーワードが“対話”です。組織学習論の研究者である中原淳は「対話とは、客観的事実と意味づけの関係に視点をもちつつ、相互理解を深めていくコミュニケーションの形態と考えられる」として、様々な職種が関与する組織において協調的に課題解決を実行できるツールになることを教えてくれています。

最近、川崎南部地区で、この“対話”によって自組織と自組織以外の各組織（他職種も含みます）とのコミュニケーションを通じてネットワークを構築しようという活動を行っています。このネットワーク化された地域コミュニティーで専門性を発揮できる環境づくりによって、リハ専門職としての能力を地域住民の皆さまに活用していただける機会を創りたいという思いからです。神奈川県とくに川崎南部地区の皆さん、このような活動にぜひ、お力を貸してください。

# 新人教育プログラム

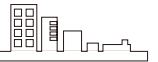

## 平成24年度 第3回新人教育プログラム研修会開催のお知らせ

神奈川県理学療法士会学術局生涯学習部

この度は、平成24年度の第3回新人教育プログラム研修会を開催しますのでお知らせいたします。

- 1.開催日：平成24年12月2日（日）10:00-16:00 受付開始9:30～(予定)
- 2.開催地：未定（決定次第ホームページにて通知致します）
- 3.受講費：1,000円  
(研修会当日に何単位受講しても、受付時に支払うのは一日につき1,000円のみです。)
- 4.内 容：新人教育プログラム研修会
- 5.申込方法：申込は、事前Web登録方式ですので**申込期間内に神奈川県理学療法士会ホームページから事前Web登録**を行ってください！通知された会員番号を用いて事前Web登録を行っていただきます。  
しかし、種々の理由により会員番号がない場合でも事前Web登録が行えるようには登録システムを組んでいますので、事前Web登録を必ず行ってください。なお、事前登録で申請したテーマ以外は単位認定できません。ご承知おきください。

7.定 員 450名（先着順）

申込開始日：平成24年11月 5日（月）

申込締切日：平成24年11月22日（木）

※会場の関係上、事前登録期間内に定員に達した場合には登録を締め切らせていただきますので、早めに登録されることをお勧めします。

予定時間	研修会テーマ	単位
10:00-11:00	D-2. 生涯学習と理学療法の専門領域	1
11:10-12:10	D-3. 理学療法の研究方法论 (EBPT 含む)	1
昼食		
13:10-14:10	E-2. ティーチングとコーチング (コミュニケーションスキル含む)	1
14:20-15:20	E-3. 国際社会と理学療法	1

- 注) 会場等の都合により当日のスケジュールが変更となる場合があります。HPにて最新の情報をご確認ください。
- 注) カードリーダーによる受講受付となります。必ず「日本理学療法士協会会員証」をご持参ください。
- 注) 研修が終了したら、改めて終了受付があります（途中で帰宅する人も含む）。終了受付を済ませずに帰宅すると、単位認定できない場合がありますので、注意してください。

問合せ先：横須賀共済病院 リハビリテーション科  
E-mail : reha-ykh@ykh.gr.jp  
生涯学習部 部長：木村 充広

**いつでも前向きに生きていたいあなたへ。**

「がん」「心疾患」をはじめとする生活習慣病や、交通事故によるケガが心配な現代では、万が一のための備えがあれば安心です。いつでも前向きな気持ちで過ごすために、生涯の医療保障を準備しませんか？

＼新登場／

**生きるためのがん保険**

Days

もっと頼れる医療保険

**新EVER**

エグザー

◎詳しくは、「パンフレット(契約概要)」・「ご契約のしおり抜粋」・「ご契約のしおり・約款」をご確認ください。

■募集代理店

**国際保険株式会社**

〒151-0051  
渋谷区千駄ヶ谷5-15-5 DSビル4F  
TEL : 0120-5931-98  
FAX : 0120-5544-23

■引受保険会社

**Affac アフラック** 首都圏総合支社  
(アメリカンファミリー生命保険会社)  
〒160-0023 新宿区西新宿1-23-7新宿ファースト117F  
TEL : 03-3344-1580 FAX : 03-3344-2028  
AF059-2010-0059 3月17日

**結(ゆい)訪問看護ステーション**  
小田原市堀之内194-4

結

**地域リハビリテーションセンター**  
小田原市堀之内253-1

ふらっと

**児童テイサービス Well**  
予防専門テイサービス Well

小田原市久野469

Well

<http://business4.plala.or.jp/ashiriha>

**在宅生活を支える**

足柄リハビリテーショングループ

**ARS**

看護とリハビリテーション

のことなら何でも

**看護師・PT・OT・ST**

**募集**

医療・介護・自立支援法  
地域支援事業など

是非一度  
見学にいらしてください！

## 活動報告

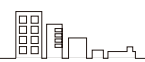

## 理学療法って何？理学療法士インタビュー

神奈川県理学療法士会広報部が昨年発足して、今年度から県民への理学療法普及活動として、PTプロジェクトチームを発足。

チームリーダーのさら紗が理学療法士の活躍する施設・イベントなどを訪問取材しております。

<第一回> 神奈川県理学療法士会 秋田裕会長 インタビュー！

<第二回> 理学療法フェスティバル 公益事業推進部 中川さん インタビュー！

神奈川県理学療法士会ホームページに掲載中です。



月	日	内容	場所
6月	8日(金)	公益社団法人日本理学療法士協会総会議事運営委員会	シェラトン都ホテル東京
		公益社団法人日本理学療法士協合理学療法士協会公益法人化祝賀会	
	9日(土)	公益社団法人日本理学療法士協合理学療法士協会第41回総会	ベルサール渋谷ファースト
	11日(月)	県医療専門職連合会総会	県民サポートセンター
	19日(火)	介護ロボット普及推進委員会	波止場会館
		ふれあいグループ大学設立趣旨説明 第3回理事会	事務所
	20日(水)	県病院協会総会后懇親会・公益法人移行祝賀会	ホテルキャメロットジャパン
	24日(日)	社団法人神奈川県理学療法士会第32回総会	県立保健福祉大学
相談役会			
山口和之後援会神奈川県推進会議			
26日(火)	公益法人対策委員会	事務所	
7月	3日(木)		公益法人対策委員会
	5日(金)		第49回学会準備委員会
10日(火)	第2回常任理事会		
11日(水)	県医療専門職連合会理事会		放射線技師会事務所
17日(火)	第4回理事会		事務所

## 活動報告

# 家族介護に関するアンケート調査報告 第4報

会員ライフサポート部 清川 恵子、寺尾 詩子、萩原 文子

会員ライフサポート部 活動報告 第35報

とうとう、この報告も最後となります。今回は、5月25日～27日に神戸にて開催されました「第47回日本理学療法士学会大会」でのポスター発表の様子を中心に、まとめとしてご報告させていただきます

### ◆学会の様子

当部の発表は、2日目の26日にありました。



### ◇発表後の取り組みについて

発表では、このアンケート結果を受けて、今後の活動はどうするのかという質問を多くいただきました。今回のアンケート回収率は非常に低く、また、休会中の方は調査の対象となっていなかったことから、仕事との両立が大変と考えているような方からの声は拾い切れていないのではないかと考えています。そこで、次の調査として、休会者の方の状況を簡単にでも把握できればと考え調査を開始しています。また、介護は、出産育児よりもはるかに「介護」自体の内容や考え方が多様であるということも改めて実感しました。いろんな考え方や現実があると思いますので、いろんな人の体験記を皆さんで共有できるように、このニュースを利用して、発信していきたいと思います。ちなみに、発表したポスターはホームページにもアップしていますので、是非覗いてみてください。

### ◇会員ライフサポート部の活動への反響

学会では、本会会員のみでなく、他士会で活躍されている方々との交流ができました。回復期リハ病院の女性スタッフへのアンケート報告をされていた若い女性PTさんや、他県士会での組織力強化に燃える理事の方、女性PTの会の頼もしい面々など、自分たちの活動地域内、職場内での相互支援の考えが少しずつでも広がってきていることを感じました。私たちの活動に耳を傾けていただき、皆さまの活動を教えていた

だくことで、人の輪・会の輪がつながり、大きな力となっていくことを望んでいます。

### ◇発表者のつぶやき

私たちが発表した同じセッションで、「仕事によるバーンアウトが対人態度にどう関係しているのか」という発表と「職務満足感に影響する要因の検討」が発表されていました。それらの発表は、自分や他の皆さんの仕事、県士会活動の参加の原動力について考えるきっかけになりました。県士会活動は、ボランティアで面倒なことばかりにも思えますが、役員を引き受けている人達はほんとうにいい人ばかりで、意欲的です。何だか不思議に思えてきました。自分のことを振り返り、仕事はバーンアウト寸前の忙しさ、県士会の仕事は先輩から言われ断れず参加することになっただけ。それでも、だいぶ後になってから、自分が少しでも役に立っている気がしてくると仕事も県士会の活動も楽しく頑張れるようになりました。職務満足度の調査発表でも、経済的な見返りではなく、仕事内容に充実感があるかどうかの方が満足度に反映していたとのこと。やりがいこそが大事なのだと改めて感じました。

一方で、第一線で活躍したくても、家庭の事情、病気、けがなどで、思うようにいなくなる時は誰にでもあるということも痛感しています。この会員ライフサポート部で活躍していただいている部員のみんなも、結婚、育児、親の介護、自分の病気で、活動を休まざるを得ないという状況に次々と直面しています。しかし、発表で一緒だった、福島県士会理事であり、4児のパパPTでもある本田先生が、途中4年間は完全に県士会の活動をやめていたことがあったという話を聞いて、先生の熱い気持ちに触れ、そんな時期があっても、また活動はそのうち再開できる時が来るのだ！ということ強く感じました。

会員ライフサポート部の活動はまさに、いろんな状況におちいっても、また自分らしく前向きに進むことを少しでもサポートするということだと再認識した1日となりました。

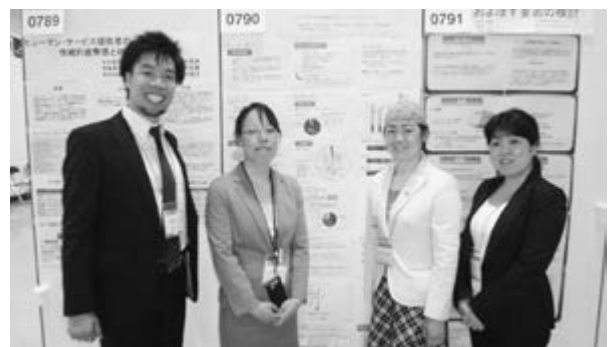

福島県士会理事の本田さんと（左）

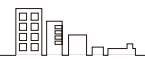

#### ◆最後に ～アンケートをまとめてみて～

私たち理学療法士は、患者さんの生活のために日々惜しまず労力を注ぐ職業です。しかし、自らの家族の介護については関心の低いことが今回のアンケート結果でわかりました。「まだ先の話だろう」という他人事のような認識なのか、「自分なら何とかなるだろう」という理学療法士としての自負なのか。とにかく危機感を感じられないことも多くありました。

しかしながら、実際直面している人、目前の人、一段落した人も僅かながら、かつ確実に存在していること、女性

に限らず男性にもいることがわかりました。そして、言われてみて感じる将来の不安、直面してきて感じる不便さや理学療法士だからこそ感じる負担などを垣間見ることができました。

皆さんはこれまでの報告から何を感じて頂けましたでしょうか。

当部ではこの結果をもとに、これからも会員の皆さんがさまざまなライフワークの中で理学療法士として就業継続しやすい環境づくりの支援となるよう、更なる活動を続けていきたいと思えます。

### ● 会員ライフサポート部部員募集 ●

一緒に活動して下さる方大募集。年数回、神奈川県理学療法士会事務所で集まって活動しています。また、会議には参加できないけれど、ご意見、ご要望がある、メールを通して活動に参加したいという方（メールサポートメンバー）も随時募集しています。lifesupport@pt-kanagawa.or.jpまでメールください。

## ◎ 研修会予定

### ◆復職支援実務研修（平成24年度中）：離職中の方を対象に5日間の実務研修を行っています。

【研修施設】	Aコース	急性期	聖マリアンナ医科大学病院
	Bコース	回復期	南大和病院
	Cコース	生活期	足柄りハピリテーションサービス
			介護老人保健施設 つくしの里
			介護老人保健施設 アゼリア

※研修施設は追加される可能性がありますので、県士会ホームページでご確認ください。

【期 日】 平成24年7月1日～平成25年2月28日の1日5時間×5日間

【受講費】 5,000円

【募集定員】 各施設2名

【応募締め切り】 平成24年12月25日

### ◇託児室付研修会「今さら聞けないシリーズ 脳画像のみかた②」&交流会

【日 時】 平成24年10月28日（日） 13：30～16：00

【場 所】 ウィリング横浜 12階

【受講費】 無料

【定 員】 50名

【応募締め切り】 平成24年10月21日

【託児室委託】 タスクフォース

【託児室利用費】 無料

【託児定員】 10名（0歳～就学前）

いずれも、参加者募集中です。詳細はホームページに掲載しておりますので、ご確認ください。



## 第30回神奈川県理学療法士学会のご案内（第2報）

テーマ『社会につなげる理学療法士のキャリアデザイン』  
～明日への自信と活力のために～

平成25年3月3日（日）・パシフィコ横浜 会議センター 3F

本学会では、様々な企画をご用意して皆様をお待ちしております。

演題募集のお知らせ ～現在、登録受付中です～

■募集期間：平成24年7月16日～9月15日

■演題登録方法：ホームページ内サイト <http://30kpt.web.fc2.com/> からオンライン登録となります。

\*今学会では演題と抄録の同時登録となります。

\*昨年度（第29回学会）より募集締め切りが早まっております。ご注意ください。

### ●県民講演会の講師が決まりました

■講師：宮森孝史先生

臨床心理士

東海大学 文学部 心理・社会学科 大学院文学研究科コミュニケーション学専攻 教授

■講演テーマ：リハビリテーション心理学者の提言

『脳からみた心を語る』～脳損傷リハビリテーションの進展から現代人の心の行方まで～

### ■講師紹介

神奈川県総合リハビリテーション事業団で勤務ののち、教鞭生活へ入る。

研究テーマは、「脳からみた心」。脳からみた生涯発達と心の統合の接近を追及される視点で、脳損傷のリハビリテーション・学校教育相談・心の相談・精神科臨床等で一貫した心理臨床活動を展開。対象も幼児期から老年期までと幅広い。後進指導では、学び（学習・知る喜び）の姿勢を重視した教育に取り組み、多くの優れた専門家を育成されている。リハビリテーションが臨床の原点と語る。

講演活動、著作多数。

所属学会：日本心理学会、日本リハビリテーション医学会 他多数。

役 職：神奈川県犯罪被害者支援行政検証委員会委員、NPO法人神奈川県メンタルヘルスサポート協会理事長 他多数。

### ■主催者からのコメント

宮森先生のご講演は、私たちが「わかりにくさ・対応のしにくさを感じる」脳損傷に伴う認知とコミュニケーションをはじめとする多様な障害と、患者心理を踏まえた豊富な実践的診断・治療・リハビリテーションの実際に触れる貴重な機会です。また、先生にとって臨床で連携する理学療法士への提言は、多くの臨床家の明日への自信と活力となるでしょう。

さらに、リハビリテーション心理学のパイオニアである先生の足跡は、キャリアデザインの貴重なモデルとして感銘を受けることと思います。

本講演会は、理学療法士はもとより、医療・介護・福祉分野の専門職、さらに障がいのある方とそのご家族を含め、広く県民の皆様には是非お聴き頂きたい講演会です。

### ●セミナー「神奈川の匠が語るキャリアデザイン」の講師が決まりました

神奈川県における匠として、それぞれの分野でご活躍されている先生方に今までの経緯など具体的な内容をご講演頂く予定です。

■協会の立場から：神奈川県立保健福祉大学 長澤弘 先生

■中 枢：横浜市立脳血管医療センター 溝部朋文 先生

■運動器：広瀬整形外科リウマチ科 永井聡 先生

■内部疾患：聖マリアンナ医科大学病院 井澤和大 先生

■地域医療：横浜市総合リハビリテーションセンター 松葉貴司 先生

### ●指定演題：小児の理学療法

「子どもの成長を支え、つなぎあうために—NICUから地域生活をどうつないでいくか—」をテーマに、指定演題セッションを企画しています。

### ●会員限定アンケートを準備中です

■学会内容の充実を図るために、ホームページ上で会員に限定したアンケートを企画・準備しています。今回は、3つのテーマで会員の皆様の声を伺います。詳しくはホームページでご案内いたします。

テーマ1：学会テーマ関連アンケート「私のキャリアデザイン」

テーマ2：震災企画関連アンケート「私（職場）の震災体験と教訓」

テーマ3：学会感想アンケート（学会終了後掲載予定）

### ●学会ロゴが決まりました

■7件の候補の中から、修正案を加えて、本作品をメインロゴに決定しました。今後、様々な場面で活用していきます。なお、残りの6件もサブロゴとして、適宜使用して行く予定です。（7つのロゴは、学会ホームページで全て活用されています。）



### ●学会お問い合わせコーナーをホームページ内サイトに開設しました

■学会に関するお問い合わせ・ご意見をお寄せ下さい。

Mail:30ptcon@gmail.com

■第30回神奈川県理学療法士学会の最新情報は、ホームページからご覧いただけます。http://30kpt.web.fc2.com/

皆様からの積極的な演題応募、当日参加を心よりお待ちしております。

## ●県士会主催

## 研修会・講習会

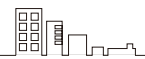

## スポーツ理学療法講習会開催のお知らせ

神奈川県理学療法士会では、スポーツに関わるボランティアとして夏の高校野球、秋の国体に人員を派遣しております。そこで、スポーツ選手に関わりを持ちたい理学療法士を援助するため、スポーツ理学療法講習会（基礎編）を開催いたします。積極的な会員のご参加をお待ちしております。なお、今後メディカルサポートへのボランティア参加を希望される方は、優先して講習会登録いたします（応募者多数の場合は抽選）。

今回、第3回の講習会について募集いたします。第4回は10月頃の募集となります。

テーマ 第3回スポーツ理学療法講習会

内容 サッカーにおける障害と成長期の関係  
成長期の選手育成についてのトレーニングの考え方

日時 平成24年10月24日（水）  
19：00～20：30（受付開始18：30～）

会場 昭和大学藤が丘リハビリテーション病院 研修室

受講料 1,000円

申込方法 神奈川県理学療法士会のHPより申し込んでください。申込み要項は以下のとおりです。参加の可否については、募集締切り後に通知いたします。

(1) 氏名, (2) 所属, (3) メールアドレス, (4) 希望講習会, 今後メディカルサポートへの参加希望：有・無

定員 40名

対象 未経験者

問合せ スポーツ支援・健康増進部 渡邊裕之  
E-mail: hw@ahs.kitasato-u.ac.jp

## 平成24年度神奈川県理学療法士会学術講習部主催第2回講習会

テーマ 軽症脳梗塞の再発予防

ーその実態把握とリスク因子の同定に挑むー

内容 脳梗塞の再発は、麻痺がない軽症脳梗塞でも多いのか？この疑問とともに我々の研究が始まった。それ以来、我々は軽症脳梗塞でも再発率は変わらず、生活習慣・その他のリスク因子を明らかにしてきた。本講演では、これまでの一連の研究成果を示し、医療フロンティアとしての脳梗塞再発予防を提示してみたい。

日時 平成24年12月16日（日）  
10：00～13：00（受付開始9：30～）

会場 福祉保健研修交流センター ウィリング横浜  
研修室C

講師 山田純生先生  
(名古屋大学大学院医学系研究科リハビリテーション療  
法学専攻 教授)

受講料 2,000円

参加資格 県士会・協会員

単位認定 履修ポイントは現在詳細を検討中なので、判明次第、県士会ホームページにアップしていきますので、最新情報をホームページで確認してください。

申込方法 参加登録はオンライン登録をお願いします。神奈川県理学療法士ウェブサイトの[講習会・研修会情報]から登録してください。

申込受付開始 平成24年10月16日（火）14時

申込締切 平成24年12月7日（金）

定員 表示定員数 100名（先着順）

問合せ 川崎市立多摩病院 リハビリテーション科 石山大介  
お問い合わせはメールをお願いします。

mail : ishiyama@marianna-u.ac.jp



Daiwa House  
大和ハウスグループ

www.daiwahouse.co.jp/robot/

0120-934-576

ロボットスーツ HAL® 福祉用は全国で稼働中。  
デモンストレーション好評受付中！

お住まいのことからロボットまで。  
お気軽に下記までお問い合わせください。

大和ハウス工業株式会社

東京都千代田区飯田橋3丁目13番1号  
ヒューマン・ケア事業推進部 ロボット事業推進室

メンタルコミットロボット  
パロ 好評差し中。



## PT・OT福祉用具スキルアップ研修・基礎編 募集のご案内

### ～地域での福祉用具等適合相談のために～

**内 容** 車いすや福祉用具の使用方法および調整方法はPT、OTにとって極めて重要な技術であることは周知のところ  
です。また、住環境整備に関する知識、利用可能な各種  
制度に関する知識も必要です。(社)神奈川県理学療法  
士会と作業療法士会は共同で研修会を開催していま  
す。本研修では、福祉用具と身体機能の基礎を学んだ  
上で実技を行い、すぐに臨床で活かせるプログラム設  
定をしています。

**主 催** (社)神奈川県理学療法士会・一般社団法人神奈川県  
作業療法士会

**日 時** 平成24年**12月1日**(土) 9:30～16:00  
臥位のポジショニング・起居動作・移乗動作  
平成24年**12月16日**(日) 10:00～16:30  
座位(シーティング)・車いすでの移動  
車いすでの活動

**会 場** ウィリング横浜 10F介護実習室  
横浜市営地下鉄・京急上大岡駅徒歩1分

**受 講 料** 7,000円 初日に徴収します

**参加資格** 社団法人神奈川県理学療法士会会員  
一般社団法人神奈川県作業療法士会会員  
\*全日程受講可能な方

**申込方法** 神奈川県理学療法士会HPにて以下の事項を記載の上お  
申込みください。

- ①件名 (PT・OTスキルアップ研修) ②氏名③経験年数
- ④勤務先施設名⑤連絡先メールアドレス⑥社団法人日  
本理学療法士協会会員番号⑦生年月日

**申込締切** 平成24年10月28日(日)

**定 員** 40名 (PT20名OT20名)

申込者多数の場合は、経験年数の多い方を優先します。

**問 合 先** 川崎市れいんぼう川崎 長澤充城子

TEL044-888-8601 FAX044-888-8849

※個人情報について：受講者の選定及びその後の連絡・調整を行  
うために個人情報を利用します。また研修の効果的な実施を資  
するため、研修講師に参加者名簿の提示を行います。







**あなたのニーズをかたちにします**  
 義肢・装具・車いす・座位保持装置etc



**(有)木村義肢工作研究所**  
 〒247-0006 神奈川県横浜市栄区笠間3丁目40番5号  
 TEL 045-892-5424 FAX 045-894-2560

今更し方、医療を科学する... **MINATO** **NEW**

いつでも、どこへでも。  
 あらゆる場面で活躍する(コードレス型)レーザー治療機。

**SOFTLASER JQ-W1**  
 高い疼痛緩和効果を実現するLLLT(低出力レーザー治療)  
 LLLT(Low Level Laser Therapy) 低出力レーザー治療には、神経伝達の抑制、血流の改善、炎症などの作用があります。治療中の痛みがなく、治療後、高い疼痛緩和効果を発揮する治療法として注目されています。

2011年度グッドデザイン賞受賞

**MOBILE AEROMONITOR AE-100i**  
 高精度+携帯性

- 1 心臓・呼吸器・循環器・神経系 正確な運動負荷量が始末できます
- 2 スポーツ 酸素摂取量を現場で測定できます
- 3 本音・呼吸・脈拍・血圧 適正な投与エネルギーが決められます

2011年度グッドデザイン賞受賞

横浜営業所 TEL 045(560)3710 〒223-0061 神奈川県横浜市港北区日吉7丁目13番1号 FAX 045(563)3714

**Wheelchair for Seating**



**GYRO**

日本ウイール・チェア株式会社  
 〒188-0014 東京都西東京市芝久保町2-22-31  
 TEL 0424-63-1511 FAX 0424-63-3730  
 ○九州支店 TEL 093-613-2833 FAX 093-613-2854  
 ○関西支店 TEL 06-6391-6022 FAX 06-6391-0927  
 ○千葉支店 TEL 043-264-4939 FAX 043-264-4935  
 ○福島支店 TEL 0245-46-6881 FAX 0245-45-0800

**NIHON WHEELCHAIRS**  
<http://www.nihon-wheelchairs.co.jp/>

そのほか当社では  
 福祉用具レンタル・販売  
 も取り扱っています

車いすなんでも相談

**MAKERS OF PERFORMANCE PROSTHESIS & ORTHOSIS**

義肢・装具・車椅子・座位保持・住宅改造

**SP-i** **(有)湘南義肢研究所**

時代のニーズに合わせた義肢・装具づくり  
 例えば、金属支柱付靴型下肢装具を  
 一枚の皮から全てフルオーダーで作り上げます。  
 納期は最短一週間。我々はそういう会社です。

横須賀市小川町27  
 tel 046-822-6722  
 fax 046-822-6425  
<http://sp-i.co.jp>

## ●他団体

## 研修会・講習会

## 若手療法士のための動作分析と臨床推論 一歩行編一

日時：2012年10月21日（日）10：00～16：30  
 内容：ついに、若手療法士の動作分析と臨床推論シリーズの歩行編の開催が決定いたしました。過去2回ともにキャンセル待ちとなった、上記起居動作編に続き、アンケート結果でも非常に声が多かった“歩行編”。

石井慎一郎先生より、歩行分析と臨床推論について1日たっぷりとお話をさせていただきます。

講師：石井慎一郎先生  
 会場：町田市文化交流センター ホール（6F）  
 受講費/定員：2012年9月21日までに申し込みの方  
 10,000円（以降は12,000円）/140名  
 申し込み先：療法士.comのHPにて受付 担当者：山田  
<http://ryouhousi.com/modules/column/ryouhousi.com-planning/seminar-2st.html>

## 体幹深部筋機能とそのトレーニング

日時：平成24年12月16日（日）10：00～15：30 予定  
 内容：今回は、JOC ロンドンオリンピック本部メディカル Drである岡岡恒治先生（早稲田大学スポーツ科学学術院教授）をお招きし、体幹機能についてのお話をさせていただきます。

講師：岡岡恒治先生（早稲田大学スポーツ科学学術院教授）  
 JOC ロンドンオリンピック本部メディカル Dr  
 日本水泳連盟医事委員長 医学博士

参加人数：150名程度予定  
 会場：臨床福祉専門学校 講堂（東京都）  
 東京メトロ東西線「東陽町駅」2番出口から徒歩10分  
 参加費：5,000円（『臨床家のための運動器研究会』は非営利の活動を行っています。）  
 対象：誰でも参加可能

脳卒中患者に対する機能的運動課題達成のための治療戦略  
—最近の脳科学の知見に基づいた理学療法介入—

日時：2012年10月28日（日）10：00～16：30  
 内容：脳卒中患者に対する理学療法の中心的課題は、患者が機能的な運動課題を獲得することと考えられます。その合理的な方法の一つに『課題指向型アプローチ』があります。

これは、運動学習や運動制御の諸理論および新しい脳科学の知見に基づいた理学療法介入であり、その一部はエビデンスが認められています。本講義では、その

背景理論に始まり、具体的な実践方法について解説する予定です。  
 講師：潮見泰蔵先生  
 会場：専門学校 社会医学技術学院 大教室  
 受講費/定員：2012年9月28日までに申し込みの方  
 10,000円（以降は12,000円）/100名  
 申し込み先：療法士.comのHPにて受付 担当者：山田  
<http://ryouhousi.com/modules/column/ryouhousi.com-planning/seminar-2st.html>

1～3年目までの若手応援キャンペーン  
『スポーツ外傷・障害に対する術後のリハビリテーション』

日時：平成24年11月11日（日）9：15～16：35 予定  
 会場：臨床福祉専門学校（東京メトロ東西線東陽町駅 徒歩10分）  
 受講費：3,000円  
 内容：これまでに受講者数累計2,000名を超える実績の「スポーツ外傷・障害に対する術後のリハビリテーション」を1～3年目向けの内容にし、しかも参加費も3000円にしました。

講師：9：15～11：15 勝木秀治（関東労災病院主任理学療法士）  
 『肩関節の術後のリハビリテーション』  
 11：25～14：25 今屋 健（同病院主任理学療法士）  
 『膝関節の術後のリハビリテーション』  
 14：35～16：35 園部俊晴（同病院主任理学療法士）  
 『下腿・足関節・足部の術後のリハビリテーション』

## PT・OTのための土曜教室

日時：平成24年10月27日（土）、11月17日（土）、  
 12月15日（土）、平成25年1月19日（土）、  
 2月16日（土）計5日間 各回9：30～16：30  
 会場：神奈川県リハビリテーション病院 理学療法室  
 内容：この研修は、臨床場面で実践的教育を受ける機会の少ない若手PT・OTが対象です。患者や利用者について深く理解するためには、自分と相手を感じることが重要です。「姿勢と動作」の評価と治療について、各回テーマを決めて取り組み、より実践的な力を養うことを目標としています。

講師：玉垣 努氏（神奈川県立保健福祉大学）  
 佐藤房郎氏（東北大学病院）  
 金 誠熙（神奈川県リハビリテーション病院）他  
 受講費/定員：20,000円、24名  
 申し込み先：神奈川県リハ支援センターホームページから申し込み  
 できます。  
<http://www.chiiki-shien-hp.kanagawa-rehab.or.jp>  
 お問い合わせ先：046-249-2602  
 神奈川県リハビリテーション支援センター 平田、長塚  
 備考：全日程参加していただくことを前提としております。  
 また、応募者多数の場合は書類選考いたします。



## 楽習学研究会主催 ワークショップ 海外の地域支援を学ぶ ―北欧文化を例に―

**日時**：2012年9月18日（火）  
**受付**：18：30より19：00～21：00（課題終了次第終了）  
**テーマ**：北欧の地域支援とリハビリテーション  
**内容**：リハビリテーションという言葉は最近、馴染みのあるものとなってきていますが、その本質が本当に理解されているのかと考えると必ずしも安心できない。リハビリテーションとは「ある人を再びその人の真の価値・能力にふさわしい地位・環境に置くこと」、あるいは逆に「ある人を再び立派な人間にふさわしい価値・能力・資格をもつものに仕立てあげること」を意味している。そこで、今回は北欧の地域支援の形とその文化、経済的背景を始めとして、北欧の地域支援とリハビリテーションの導入の仕組みについて学んでいきたい。  
**ホスト**：株式会社モノ・ウェルビーイング／代表：榊原正博

**会場**：茅ヶ崎市民ギャラリー 会議室  
〒253-0043 神奈川県茅ヶ崎市元町 1-1 ネスパ茅ヶ崎  
**会費**：1,000円  
**持ち物**：多色のペン、カメラ（携帯のカメラでも可）  
**募集定員**：25名（定員）  
**申し込み要領**：下記のアドレスフォームにて必要事項を記入し送付してください。運営部からの連絡をもって受講とさせていただきます。  
<http://urx.nu/1GKn> ※携帯からも登録可能です。  
**受付期間**：平成24年9月17日まで。受講決定はメール送信をもって報告とさせていただきます。  
**問い合わせ先**：楽習学研究会 運営部 中村壽志  
Mail：fun.learning.organization@gmail.com  
HP：http://fun-learning.jimdo.com/



## IPA 主催 マニュアルセラピー講座

**日程**：平成24年9月27日（木）～9月30日（日）（4日間）  
**時間**：9：00～18：00  
**場所**：横浜情報文化センター  
**参加費**：105,000円  
**内容**：IPAとは、The Institute of Physical Art という1978年にアメリカで設立された団体です。マニュアルセラピーとPNFの概念を融合した新しい治療を展開します。専門的、臨床的理論のもと、患者自身が体感できるような機能の変化を与える技術を身につけることができます。  
PNFでは、神経筋、軟部組織、関節間の相互関係に対して、

運動パターンの解析と神経筋コントロールの特長に基づいた動的で機能的な評価と治療アプローチを提唱します。本コースは、肩甲帯、骨盤帯、体幹パターンから荷重位での姿勢、動作へと発展していきます。中枢疾患や運動器疾患のリハビリテーションにおける効果的な運動パターンの確立と徒手療法後のテクニックに焦点をあてて学んでいきます。  
**申し込み先**：詳細は、湘南リハビリテーション教育センターのサイト内、「IPA」をご覧ください。  
<http://shonan-reha.com/008.html>

## 朝から徹底実技！呼吸のフィジカルアセスメント』 ～楽になる楽しい呼吸リハビリテーション入門 - 実技編 - ～

**日時**：2012年10月20日（土）10：00～16：30  
**会場**：ウイリング横浜 11F 多目的室  
**内容**：呼吸状態のアセスメントは呼吸器疾患に限らず、中枢神経疾患、神経筋疾患、小児疾患、高齢外科患者、長期臥床患者など、多くのリハビリテーション患者に必須です。解剖生理学の基礎知識を整理し、目の前の患者の呼吸状態を「自分の手と目と耳で」判断できるようになりましょう。徹底習得をめざして少人数でじっくり行い、実習最後の

時間に習得度確認を行います。一緒に楽しく学習しましょう。  
**講師**：佐野裕子 先生  
**受講費/定員**：15,000円/40名  
**申し込み先**：療法士.comのHPにて受付  
担当者：山田  
<http://ryouhousi.com/modules/column/ryouhousi.com-planning/seminar-2st.html>

## 中枢神経疾患リハビリテーションにおける臨床的な評価方法 ～動作分析から考える筋緊張異常とその評価～ 【療法士.com 主催セミナー（リハ学生10名無料招待対象セミナー）】

**日時**：2012年10月7日（日）  
10：00～16：30（受付開始9：30～）  
**会場**：町田市文化交流センターホール（東京都町田市）  
**内容**：中枢神経疾患のリハビリテーションをおこなう際に、適切な動作分析とそこから考えられる機能障害レベルの問題点を仮説して、その仮説が正しいか否かを評価できる技術が重要になる。  
我々の臨床的な評価が正しければ、リハビリテーションの大半は成功していると考えても過言ではない。  
本講義では、動作観察・動作分析の具体的な方法、そ

して、中枢神経疾患の代表的な機能障害である筋緊張評価の方法について講義する。また、筋緊張異常に対するアプローチについてもお話ししたい。  
**講師**：鈴木俊明 先生（理学療法士 関西医療大学 教授）  
**受講費/定員**：2012年9月7日まで  
10,000円（以降は12,000円）/100名  
**申し込み先**：療法士.comにて受付中  
担当者：療法士.com 編集部 山田  
<http://ryouhousi.com/modules/column/ryouhousi.com-planning/seminar-2st.html>



## 日本理学療法士協会会員証の運用について

会員の皆様方のお手元には「日本理学療法士協会 会員証」が届いていると思います。



今後、神奈川県理学療法士会や日本理学療法士協会の主催事業の参加受付の際に必ず必要になります。携帯する様にお願いします。

紛失・破損等による再発行は、**有料 (500円)** となりますので、ご注意ください。

\*再発行の申請については、日本理学療法士協会のホームページをご覧ください。

(社) 神奈川県理学療法士会  
事務局長 山口 泰成

## 楽天カードへの手続きはお済みですか？

☆協会指定会費決済クレジットカードが楽天へ変わりました  
☆楽天カードの主な特徴と機能

- 「楽天カード」はカード申し込みがネット上からでき、永年年会費無料。
- 会費（初年度除く）の自動引落しが可能です。
- 書籍購入（一部割引）等が可能となります。

\*詳細については、日本理学療法士協会ホームページをご覧ください。

～申し込み方法～

①楽天カードへの新規申し込みを日本理学療法士協会ホームページの「会員専用ページ」より申し込み下さい。

\*楽天カードを既にお持ちの方は、所定の手続きをしますとお手持ちのカードが決済カードとして利用可能です。日本理学療法士協会ホームページより「会員専用ページ」にてご確認ください、手続きを行って下さい。

(社) 神奈川県理学療法士会  
事務局長 山口 泰成

## アクセス認証のパスワードが変更になります！



2012年7月15日からパスワードが変更します

(8月15日までは旧パスワード kpt2011 でも閲覧可能)

本会ホームページの会員ページの（※アクセス）認証ありと表示のあるサイトの閲覧時にはユーザー名とパスワードが必要です

パスワードは1年毎に変更になります

ご不明点は、トップページの「お問い合わせ」からお寄せ下さい

担当：ウェブサイト管理部

# 活動報告



## 社団法人 神奈川県理学療法士会 2012年度第3回理事会報告

I. 日 時：2012年6月19日（火）18:30～21:00

II. 場 所：神奈川県理学療法士会事務所

III. 理事定数：15名

出席理事：秋田 裕、隆島研吾、炭 孝昭、林 克郎、大槻かおる、佐藤史子、坪内敬典、福島 努、惣田 洋、相川浩一、久保雅昭、露木昭彰、内田賢一、小山理恵子  
欠席理事：山口泰成

出席監事：井上 保

出席者：（公社）日本理学療法士協会理事 山本尚司

出席事務局員：石川久子

IV. 議長団選任

議長：秋田 裕

副議長、議事録署名人は出席理事の互選にて以下のように選出された。

副議長：林 克郎

議事録署名人：隆島研吾、炭 孝昭

V. 配布資料

- ・第3回理事会議事案
- ・2012年度第1回理事会議事録
- ・2012年度第2回理事会議事録
- ・後援・共催・後援規定（案）
- ・修正可能書類通知書
- ・県庁訪問報告（2012.06.18）
- ・個別事業の内容について
- ・公益性および共益性の限界事例についての考え方
- ・（公社）日本理学療法士協会への提言事項
- ・ISSN登録完了について（通知）
- ・事務局：理事会資料、第32回通常総会原稿、新人オリエンテーション事業報告
- ・学術局：学術局理事会資料、第30回神奈川県理学療法士学会準備委員会会議録、学術大会部会議録、学術誌編集部会議録、臨床実習教育部事業報告、生涯学習部事業報告、本会ニュース3月号の訂正とお詫びについて、平成24年度新人教育プログラム・学術講習会・研修会予定、平成24年度新人教育プログラムに関するお知らせ、新人教育プログラムまでの流れ
- ・社会局：第3回理事会事業報告書、神奈川県医療専門職連合会理事会報告、保健医療部事業報告、復職支援実務研修進捗状況、休会者へのアンケート調査（案）、会員ライフサポート部事業報告、スポーツ支援・健康増進部事業報告、介護保険部事業報告、関連職種研修会事業報告、横浜市社会福祉協議会障害者支援センター事業会員推薦依頼起案、秋のセミナー事業計画

VI. 議事内容

- (1) 会長挨拶・会長行動報告
- (2) 2012年度第1回理事会議事録（承認）
  - ・2012年度第1回理事会議事録が、一部修正のうえ承認された。
- (3) 2012年度第2回理事会議事録（承認）
  - ・2012年度第2回理事会議事録が承認された。
- (4) 第32回通常総会に関する報告（報告・承認）

・来賓挨拶はなしとすることが確認された。  
・委任状回収率が低い為、状況によって電話連絡等を行うこととなった。

・議長団および関係理事との打ち合わせを9:30より行うことが確認された。

・理事会推薦の議長団が下記の通り提案され、承認された。

議長：前田大助（機能訓練特化型デイサービス楽動）

副議長：酒井勇紀（小林病院）

書記：大野 誠（杏林堂クリニック） 矢野博義（小田原循環器病院）

議事録署名人：村山 淳（湯河原厚生年金病院）

飯田員頌（西湘病院）

・選挙管理委員3名の人選については、確認中であることが報告された。

(5) 日本理学療法士協会代議員総会報告

・秋田会長より6月8日に開催された、（公社）日本理学療法士協会代議員総会についての報告があった。

・山口和之議員参議院選挙出馬に向け、日本理学療法士協会より推薦状が発行された事が報告され、それに伴い本会からも推薦状を発行することが承認された。

各局・部・委員会報告（承認）

事務局

①会員異動報告、入会者の承認

・前回理事会より入会158名が承認され、転入16名、転出17名、休会3名、復会1名、退会4名、県内異動76名があり、6月19日現在の会員数が3,541名であることが報告された。

・賛助会員は現在11社であることが報告された。

②各種団体よりの依頼事項の件

・神奈川県糖尿病療養指導士認定機構より「第6回神奈川県糖尿病療養指導士認定機構研修会」後援依頼があり、承認された。

・川崎市経済労働局長より第4回かわさき福祉製品アイデアコンテストの周知についての依頼があり、ホームページ掲載基準に準じて対応することとなった。

・横浜市リハビリテーション事業団より「ヨコハマ・ヒューマン&テクノランド2012」への後援依頼があり、承認された。

・横浜市まちづくりセンターより「みんなにやさしい横浜の住生活モデル事業研修セミナー」への後援依頼があり、承認された。

・神奈川県糖尿病療養指導研究会より8月31日の会議室使用申請があり、承認された。

・神奈川県高等学校野球連盟より「メディカルサポートチェック」の協力依頼があったが、先方のメディカルサポート体制の現状を確認し、次回理事会で審議することとなった。

・日本理学療法士協会よりアンケート調査対象施設の推薦依頼があったが、アンケート内容が不明確な為、日本理学療法士協会に調査内容等を確認して次回

# 活動報告



事会で検討することとなった。

- ・横浜市社会福祉協議会障害者支援センターより「地域活動支援巡回相談」への理学療法士推薦依頼があり、本会会員を17名推薦することとなった。
- ・日本理学療法士協会より「研修部協力スタッフ推薦」「研修部協力スタッフ会議への派遣」依頼があり、小山理事を推薦することとなった。

### ③その他

- ・社団法人神奈川県理学療法士会共催・協賛・後援規定(案)が提案され、次回理事会で検討することとなったが、事前に意見等を集約することとなった。

### 学術局

- ・日本理学療法士協会への要望提言(案)が提案され、事務局で最終校正したものを提出することとなった。
- ・第31回神奈川県病院学会が平成24年10月22日(月)神奈川県総合医療会館で開催され、テーマは「地域医療連携の推進-シームレスな環境を目指して-」であることが報告された。  
シンポジストについては作業療法士会と持ち回りのため、今年度は作業療法士会が担当になるとの話があった。
- ・本会3月号ニュースに新人教育プログラムに関する誤りがあり、ホームページおよびニュースで訂正内容を会員に周知することとなった。

### 社会局

#### a. 会員ライフサポート部

- ・復職支援実務研修事業参加者増加の対策として、本会ブロック化に合わせてブロック毎に研修施設を推薦してもらいたいとの提案があり、ブロック責任者に打診してみることとなった。
- ・休会会員へのアンケート調査のアンケート内容(案)が提案されたが、アンケート調査内容が不明確な為、部内で再検討した内容を理事メールで配信し、検討することとなった。

#### b. スポーツ支援・健康増進部

- ・「三県省道国際交流メディカルサポート」「神奈川県サッカーU16・U15トレセンチーム」に対するメディカルサポート事業で本会に対する依頼文書が発行してもらえないとの問題が生じているが、本会の事務手順を理解して

もらうように話をすることになった。しかし、やむを得ない場合は、個人として参加してもらうことになるので注意を払うようにとの話があった。

#### c. 介護保険部

- ・訪問リハビリ関連の共催事業における、県内3士会の参加定員および費用負担割合を本会6割、作業療法士会3割、言語聴覚士会1割にしたいとの提案があり、承認された。
- ・本会、神奈川県作業療法士会、神奈川県言語聴覚士、日本訪問リハビリテーション協会共催事業に関しては、12月1日(土)、2日(日)の開催を予定しているが、その運営方法については実行委員会を立ち上げる等の検討していくこととなった。

#### その他の委員会

##### 公益法人対策委員会

- ・公益法人移行申請について進捗状況が報告された。
- ・公益法人移行申請に対する神奈川県から修正依頼があった内容についての説明があった。
- ・今後の対策として、各事業について担当理事から各事業内容についての説明を集約することになり、林副会長へ提出することとなった。

以上





## 「患者様から」

理学療法士になって2年が経ちました。今思うと、学生の時とは異なり、長期休みという区切りがないため、気付いたら2年が経っていたというのが正直な感想です。つい最近まで学校で授業を受け、アルバイトに行っていたような気もしています。人見知りをする私にとって、たった2年でも、多くの方と出会うこの仕事がかんなんにも続くと思っておらず、自分でも驚くばかりです。

私は大学時代に理学療法士の道に進むことをやめようと思ったことがありました。「何のために勉強しているのだろうか」、「私なんか出来るわけがない」という理由からでした。しかし、途中で諦めてしまうことに迷いもありました。病院での実習も控えており、さすがにその時は大学を辞めるかどうかの問題もあったため、親でも友達でもなく、第三者としての意見をもらおうと高校時代の恩師を頼りました。恩師は大学受験の時から、厳しくも優しいアドバイスをしてくれていたのですが、泣きながら相談したのにその時は「悩むなら辞めろ」と一言で終了…。しかし、その一言に「ここまで来たのにそれは悔しい」と思っただけで、私は辞めることをやめたのです。今考えれば単純だなと思いますし、やめたいと100%で思っていないと恩師は気付いていたのかもしれませんが。その言葉を胸に実際に実習に行ってみると、患者様のためという目的は出来たのに、自分の勉強不足による不安と緊張で泣いてばかりで苦しくて、やっぱりやめればよかったなんて考えました。

実習で出会った患者様は、とても優しく、私を受け入れてくださいました。評価実習でお世話になった患者様は、「カンペ見ながらじゃないと出来ないのか」と笑いながら、必死な私を勇気づけようとしてくださったたり、また「自身の痛みについてレポートが欲しい」と、私に課題を与えてくださったたりしました。臨床実習で出会った患者様は、「なぜ評価を行うのか」、「今やっている治療の意味」の説明を求めてきました。また、何も言わず学生の私の話や、お願いを聞いてくださる患者様もいらっしやいました。担当ケースとして関わらせていただいた患者様以外にも、多くの患者様に出会いました。ど

の方も素敵なお方ばかりでしたが、私が見知りをしてしまい、なかなか距離を縮めることは出来ませんでした。それと同時に私は他者への説明が苦手で、話していても、いつも自信なさそうに話していました。だからこそ、実習で出会った患者様からの課題は最大の欠点を突かれ、考えさせられました。何と説明すれば理解が得られるのだろうか、まず何を伝えるべきなのか、毎日考えましたがうまく説明ができず、とりあえず一日が必死でした。結局、患者様が望む答えが出来ないまま実習は終わりを迎えてしまいました。それでも、患者様は泣いてくださったり、頑張れと声をかけてくださったり、私のことを褒めてくださいました。そんな患者様に出会い、多くのセラピストの考えを聞き、私の中でやめようと思うよりやってみようという気持ちに変わりました。そして、「理学療法士って悪くないな」なんて偉そうに思い、就職し、現在に至ります。

就職してからは、学生の時とは異なり、患者様の人生がかかっているこの仕事の重さを感じつつ、一日一日を過ごしています。その中で就職してから分かったことが一つあります。それは患者様にとって、セラピストがしっかり者であるかどうかなんて、誰も気にしていないということです。気にしていないというより、どれだけ良くなるように考えているかが大事なことだと気付きました。患者様は想像していたような大きな改善がみられなくても、どれだけ関わり、考えてくれたかで、私達セラピストに、時には泣いて感謝の気持ちを表現してくれます。学生の時は課題をこなすことに必死になり過ぎて、気付かせるチャンスを与えてくださった患者様がいたのに、申し訳ないことをしていたと思いました。私はどうでもいいプライドと戦っていたようです。戦うべきは目の前にいる患者様の疾患・心に対して考えることなのに…。今、他の仕事をして、いま思っていることと同じようなことを感じられるとは思えません。それだけ、この仕事に就いて得るものが多かったのだと思います。この仕事に就いてから様々な疾患の方、様々な家庭環境の方、学生時代では出会うことのなかった方々と出会いました。そんな中で、この仕事に就いて良かったと思わせてくれるのも患者様ですし、考えるきっかけをくれるのも患者様です。そんな患者様に感謝しながら、日々精進できるように、頑張っていきたいと思います。

佐藤病院リハビリテーション科 理学療法士 金子亜未

# 解剖 こぼれ 話

## PTと解剖学 —暗記する学問からの脱却—

今更ながら、人体解剖学は、正常な人体の形や構造を対象とした学問であり、機能を学ぶ生理学とともに基礎医学教育において土台となる重要な分野です。

医療従事者をめざす人たちは専門基礎教育のはじめに解剖学や生理学を学びます。この土台がしっかりしていないとその上にはどんな立派な家を建てても安定しません。

解剖学の教科書には膨大な量の解剖学用語（それも難読、難筆）があります。これを暗記しなければならない、いわゆる暗記する学問と考えられがちです。しかし読めないと感じることもできない。解剖学用語の読みは基本的に音読みです。矢状面の「矢」読みは「や」ではなく、「シ」で、シジョウメンです。「矢」を漢和辞典で引くと

音読みは「シ」ですからそのままの読みです。胸腔や腹腔の「腔」は漢和辞典には「コウ」としか出てきません。クラゲやイソギンチャクは腔腸動物（コウチョウドウブツ）です。これをコウと読むと口腔は「コウコウ」となってしまうため、医学の分野では慣用的に「クウ」と読みます。

最近の解剖学の教科書はふりがな(ルビ)を付したものがああり、取り組みやすくなっています。索引にも読み仮名がついているものもあります。最近はもっぱらコンピュータを使い、変換機能も発達してきたため、難筆の漢字も出てきます。解剖学用語でも「頸」を「頸」と書いても差し支えないことになっています。

解剖学に対するととき、解剖学用語の意味するところを自分自身の体に置き換えて、人体の構造と機能を理解していきましょう。小難しい用語を暗記する解剖学から理解する解剖学に脱却できると思います。

昭和大学保健医療学部 解剖学 伊藤 純治  
神奈川県立保健福祉大学 解剖学 柴田 昌和

# いい本みつけ。

## 真に役立つ研究のデザインと統計処理

### —統計の論理的なストーリーを理解する

著者／関屋昇 ●三輪書店

「いい本みつけ」という感じなので手前味噌で恐縮だが、県士会ニュース編集部のある昭和大学保健医療学部教授の著書を紹介したい。

研究デザインと統計学的処理は、切っても切り離すことのできない関係にあると言える。無計画にデータを収集して、その後に「2群のデータを採って解析してみた。こ

の2つの群間に差があると言いたいが、どんな統計を使った良いか」「などと考えてみても、「ない」ものを「ある」とするような方法はない。「何例データを採用したら良いか?」という問いもまたナンセンスである。研究デザインや手法を考え、その中で検討するパラメータを吟味すれば、必要なサンプル数(データ数)は自ずと決まり、



…コンピュータの急速な進歩によって統計ソフトウェアが簡単に使えるようになり、高度な統計処理を誰もが簡単にできるようになったが、便利になった反面、誤用も起りやすい。数学的基礎を十分に理解したうえで統計手法を用いるのがよいのはもちろんであるが、現実的にはそのような時間や機会をもちにくい。このような八方ふさがりな状況の中でプレイクスターを見いだそう

とするのが本書の試みである。…(中略)…本書は研究のデザインや統計の論理的筋道(ストーリー)を重視し、統計処理、特に推測統計の意味を実感してもらおうことを意図している。数学的厳密さに欠けることがあるが、基本的な考え方の筋道を追うことができるように配慮している。また、直観的な理解を可能にするために図を多用し、できるだけ平易な説明を心がけた。…

になじみのある事例も挙げられている(ある母集団から被験者を無作為に抽出し、握力と歩行速度を測定した。母集団において、この2変数に相関があるといえるか―など)。本書はこれから研究計画を立てる準備段階にあっても、データを収集し解析をしていく段階にあっても、そして研究に助言を与える立場にあっても、研究そして統計に関わる者を助けるものである。書店に足を運ぶと統計に関する書籍は多数あり、自分の必要とする知識や専門性に合うものを選ぶのに苦労する。そのような中で本書は値段が類書の方か若干高いように感じたが、費用対効果で十分に「元の取れる」統計本であろう。

…コンピュータの急速な進歩によって統計ソフトウェアが簡単に使えるようになり、高度な統計処理を誰もが簡単にできるようになったが、便利になった反面、誤用も起りやすい。数学的基礎を十分に理解したうえで統計手法を用いるのがよいのはもちろんであるが、現実的にはそのような時間や機会をもちにくい。このような八方ふさがりな状況の中でプレイクスターを見いだそう

本書ではさまざまな研究デザインが示されており、これは研究を行うときに「どのようデータを採用しているか」というようなことを考えるときに参考とすべきものである。その後、各研究デザインで用いられる統計手法が説明されており、説明の中では、我々理学療法士

昭和大学保健医療学部理学療法学科 加茂野 有徳





## 求人案内

### ベネッセの有料老人ホーム リハビリホームくらら相模大野

#### 理学療法士募集

ベネッセスタイルケアが運営しているホームにて、ご利用者様への機能評価や個別リハビリプログラムの作成していただき、実際に個別リハビリ、集合理ハビリなどを行っていただきます。

また、リハビリや健康体操のマニュアル作成や介護用品の選定もお願いします。

募集人数：非常勤（パート） 1名

資格：理学療法士の資格免許をお持ちで経験1年程度  
高齢者のリハビリ(各高齢者施設や訪問リハ等)  
経験のある方歓迎

勤務内容：1. ご入居者に対する以下のサービス提供  
(1) 入居時の機能評価  
(2) 個別・集団リハビリプログラムの作成  
(3) 個別リハ  
(4) 集団リハ  
(5) リハ、健康体操マニュアル作成  
(6) 介護用品の選定(相談による)

2. スタッフとの連携  
(1) スタッフへの日常リハの送り  
(2) トランスなどのスタッフ指導  
(3) ミーティングでの指導

勤務時間：9:00～16:00 週2日  
※土日以外の平日2日

休日：勤務日以外

待遇：【時給】2,000円～2,200円  
交通費全額支給、  
有給休暇、  
進研ゼミ3割引制度あり

勤務地：小田急線「相模大野駅」よりバス約7分  
「小沼」下車、徒歩8分

応募方法：下記送付先住所へ、  
①ご希望の勤務地と  
②職歴（担当した科迄）を明記した履歴書を送付してください。

【履歴書送付先】

〒150-0002  
東京都渋谷区渋谷2-17-5  
シオノギ渋谷ビル9階  
株式会社ベネッセスタイルケア 佐藤宛  
※応募書類は返却できかねますので、  
予めご了承ください。

連絡先：0120-484-174

担当：佐藤

メールアドレス：nsptot@benesse-style-care.co.jp

URL：http://saiyo.benesse-style-care.co.jp/  
jobs/kango\_profile.html

### ベネッセの有料老人ホーム まどか武蔵新城

#### 理学療法士募集

ベネッセスタイルケアが運営しているホームにて、ご利用者様への機能評価や個別リハビリプログラムの作成していただき、実際に個別リハビリ、集合理ハビリなどを行っていただきます。

また、リハビリや健康体操のマニュアル作成や介護用品の選定もお願いします。

募集人数：非常勤（パート） 1名

資格：理学療法士の資格免許をお持ちで経験1年程度  
高齢者のリハビリ(各高齢者施設や訪問リハ等)  
経験のある方歓迎

勤務内容：1.ご入居者に対する以下のサービス提供  
(1) 入居時の機能評価  
(2) 個別・集団リハビリプログラムの作成  
(3) 個別リハ  
(4) 集団リハ  
(5) リハ、健康体操マニュアル作成  
(6) 介護用品の選定(相談による)

2.スタッフとの連携  
(1) スタッフへの日常リハの送り  
(2) トランスなどのスタッフ指導  
(3) ミーティングでの指導

勤務時間：10:00～14:00または  
13:30～17:30 週1日  
※月・水・木できる方歓迎！

休日：勤務日以外

待遇：【時給】3,500円  
交通費全額支給、  
有給休暇、  
進研ゼミ3割引制度あり

勤務地：JR南武線「武蔵新城駅」徒歩11分

応募方法：下記送付先住所へ、  
①ご希望の勤務地と  
②職歴（担当した科迄）を明記した履歴書を送付してください。

【履歴書送付先】

〒150-0002  
東京都渋谷区渋谷2-17-5  
シオノギ渋谷ビル9階  
株式会社ベネッセスタイルケア 佐藤宛  
※応募書類は返却できかねますので、  
予めご了承ください。

連絡先：0120-484-174

担当：佐藤

メールアドレス：nsptot@benesse-style-care.co.jp

URL：http://saiyo.benesse-style-care.co.jp/  
jobs/kango\_profile.html

## 求人案内

## 株式会社 ファンコーポレーション

## 理学・作業療法士・言語聴覚士募集

PT設立の法人として21年の実績があります。医療機関で終わらないリハビリテーションを訪問・通所事業を通し、地域を包括的に支えていくためには今後さらにイノベーションが必要です。

地域リハビリテーションに興味がある方、チャレンジしたい方、また事業所の管理・運営などもチャレンジしたい方、とくに幹部候補となり責任ある仕事を取り組みたい方ご連絡をお待ちしています。

訪問・通所の見学は随時歓迎いたします。

募集人数：常勤PT：3名 OT：3名 ST：1名  
非常勤（週2日以上） 若干名

資格：有資格者

勤務内容：地域リハビリテーション  
（訪問看護ステーション・通所介護）

勤務時間：常勤 月～金 8：45～17：15  
土 9：00～15：00（隔週）  
非常勤 常勤勤務時間内フリー

休日：日・祭日・隔週土曜 年末年始5日

待遇：基本給 210,000円～（新卒）  
職能手当 30,000円 交通費別途支給  
賞与 年3回 インセンティブ有 有給休暇有  
社会保険完備 401K対応事業所 退職金制度有  
リゾートホテル法人契約  
各種クラブ活動など福利厚生充実してます  
社内・外研修制度有 幹部候補報酬アップ制度有

勤務地：相模原市中央区・南区

概要：訪問看護ステーション 2ヶ所  
通所介護施設 6ヶ所

応募方法：メール・電話にて連絡の上、履歴書送付して頂き、面接をいたします。

連絡先：TEL.042-758-8381

担当：総務 緑川

メールアドレス：info@fan-net.co.jp

URL：http://www.fan-net.co.jp

## 神奈川県立足柄上病院

## 理学療法士募集

神奈川県足柄上郡松田町にある地域医療の中心となる総合病院です。地域の特徴として高齢者が比較的多くいますが、子どもから大人までのさまざまな医療ニーズに応えています。

募集人数：契約職員 1名

資格：理学療法士免許 有資格者

勤務内容：入院および外来患者の理学療法

勤務時間：8時30分～17時15分

休日：土・日曜日 祝日 年末年始休暇 夏季休暇

待遇：基本給、地域手当の他、通勤手当、住居手当、  
扶養手当、時間外手当、  
期末勤勉手当(年2回)など条件に応じて支給  
福利厚生、社会保険、厚生年金、雇用保険、  
各種休暇制度あり  
(例：4年制課程学校卒業後の初任給 178,200円)

勤務地：小田急線 新松田駅より徒歩7分

概要：PT4名、マッサージ師1名、OT2名  
中枢疾患、整形外科疾患そして内科疾患の患者さんの治療に携わっています。

応募方法：履歴書、理学療法士免許の写し(A4サイズに縮小)を郵送または持参

連絡先：〒258-0003

神奈川県足柄上郡松田町松田惣領866-1  
TEL.0465-83-0351 FAX. 0465-82-5377

担当：小木曾(おぎぞ)

メールアドレス：rehabili-01@ashigarakami-hospital.jp

URL：http://ashigarakami.kanagawa-pho.jp/

## 株式会社 モリモリ みんなの訪問看護リハビリステーション

## 理学療法士募集

募集人数：常勤・非常勤 5名

資格：理学療法士

勤務内容：訪問リハビリ

勤務時間：9：00～18：00

休日：土日 祝日 夏休み 年末年始  
有給あり

待遇：常勤平均年収 600万円以上 当社規定による  
非常勤 1H4,000円（土日勤務可）

勤務地：横浜市保土ヶ谷区今井町1221（車通勤可）

概要：研修制度あり。イベント盛り沢山

応募方法：まずはお電話を！

連絡先：TEL.045-355-3311

担当：白井

メールアドレス：morimori\_shirai@arrow.ocn.ne.jp

URL：www.minnano-kango.jp/





# 求人案内

## 医療法人 五星会 菊名記念病院

### 理学療法士・作業療法士募集

当院は急性期医療を担う地域医療支援病院で、整形外科疾患、脳血管疾患、内部障害（呼吸器・循環器疾患・心臓外科・外科）など様々なリハビリテーションを提供しています。限られた在院日数の中でより充実したリハビリテーションを実施すべく、より多面的なアプローチを展開していく為に今年度から言語聴覚士を迎え入れました。今後、作業療法士を迎え、専門性を活かしたリハビリテーションの提供を行っていく予定です。急性期に興味のある方、施設見学ご希望の方などお気軽にお電話下さい。

募集人数：常勤若干名

資格：理学療法士 作業療法士 共に有資格者

勤務内容：月～金 8：30～17：30 休憩60分

土 8：30～13：00 休憩なし

休日：土曜日午後 日曜日 祝日 病院指定休

待遇：給与 基本給、調整手当は規定による

諸手当 住宅手当・通勤手当

昇給 年1回 4月

賞与 年2回 7月・12月

交通費 実費支給（月額34,000円まで）

勤務地：横浜市港北区

JR横浜線・東急東横線

菊名駅より徒歩3分

概要：急性期病院

病床数218床（特定集中治療室10床含む）

施設基準：脳血管（Ⅲ）運動器（Ⅰ）呼吸器（Ⅰ）

主な疾患：整形外科疾患、脳血管疾患

呼吸器疾患、心・大血管疾患 など

院内勉強会：新人教育勉強会 急変時対応勉強会、

科内勉強会、症例検討会 など

応募方法：電話連絡の上、写真付履歴書を郵送又は持参

連絡先：〒222-0011

神奈川県横浜市港北区菊名4-4-27

医療法人 五星会 菊名記念病院

TEL.045-402-7111 FAX.045-432-2742

担当：総務課 柴沼 頼孝

メールアドレス：y-shibanuma@ymg.gr.jp

URL：http://www.kmh.or.jp

## 介護老人保健施設 めぐみの里

### 理学療法士 業務拡大につき新規スタッフ募集!!

佑樹会として、3つ目の施設として昨年10月に新規開設致しました。

私たち佑樹会は「希望と生きがいのある医療福祉の創造」を基本理念とし、ご家族や行政も含めた地域の方々と連携をとりながら、ご本人の生活を支援・援助することに取り組んでいます。

募集人数：若干名

資格：有資格者

勤務内容：運動機能検査、運動療法の計画・実施・評価

心身の諸機能の維持、改善に関する業務

福祉用具の相談、指導に関する業務

勤務時間：①9：00～17：30（休憩60分 実働7.5h）

②8：00～16：30（休憩60分 実働7.5h）

※①②のシフト制

非常勤は時間応相談

休日：4週8休、年間休日105日、有給休暇、

特別休暇（結婚・出産・引継ぎ等）

待遇：常勤：月給30万円～

年収400万円以上（経験者）

※新卒者別途相談

非常勤：時給2,300円～

昇給年1回、賞与年2回、社会保険完備、

退職金制度、交通費規定内支給、制服貸与、

車・バイク通勤可

勤務地：小田急小田原線「渋沢」駅より徒歩20分

「渋沢」駅から職員送迎バスあり！

概要：入所定員100名

通所リハビリテーション 定員50名

応募方法：まずはお気軽にご連絡ください。

施設見学も随時可能です。

連絡先：〒259-1322

神奈川県秦野市渋沢1296番地の1

介護老人保健施設 めぐみの里

TEL.0463-89-2225 FAX.0463-89-2226

担当：総務部 福田

メールアドレス：megumi@yuuki-kai.com

URL：http://www.yuuki-kai.com

# 求人案内

## エイチ・ピーアンドシー株式会社 りんどうデイサービスセンター大磯/国府

### 理学療法士募集

当社は、薬局から介護関連事業まで幅広く手掛ける企業が運営母体であり、その中のデイサービス事業所でのリハビリを充実させるために理学療法士を募集します。

デイサービスセンター大磯はパワーリハビリテーションを利用した午前午後2部制、デイサービスセンター国府は高齢者、要介護者の通所介護を行っております。施設内でのリハビリ業務だけでなく、同社内の訪問看護ステーション、ヘルパーステーション、ケアマネジャーなどと連携を密にし、利用者様の在宅生活の支援をしていただきます。

募集人数：各事業所で一人ずつ

資格：有資格者 臨床経験が浅い方でも大丈夫です。  
近隣の大学病院での研修も可能です。

勤務内容：デイサービスセンター大磯ではパワーリハビリテーションを利用してのリハビリ業務。デイサービスセンター国府では高齢者、要介護者へのリハビリ業務。

勤務時間：8：30～17：30

休日：4週6休＋祝祭日分 年次休暇10日 有給休暇あり  
待遇：給与：月22万3千円～（経験者優遇）賞与年3回、昇給年1回、社会保障完備、交通費支給（上限あり）、制服支給、退職金制度あり

勤務地：神奈川県中郡大磯町国府本郷1198 / 1199

概要：デイサービスセンターでのリハビリ業務

応募方法：まずは電話にてご連絡いただき、施設見学の後履歴書を送付していただきます。

連絡先：〒259-0111 神奈川県中郡大磯町国府本郷1199  
TEL.0463-71-3445 FAX.0463-71-4561

担当：長崎・林

URL：http://www.bohseipharmacy.com/RindouCareService/index\_Rindou.html#Jigyosyo

## メイサムホール(社会福祉法人くすのき)

### 理学療法士募集

特別養護老人ホームメイサムホールでは「無限の愛、甦る心の灯」を理念とし、ご利用者と親身にふれあい、日々の生活の中で喜びや安らぎを感じて頂けるようサービスを提供しております。現在、常勤PT2名、機能訓練担当常勤看護師1名が在職しており、施設が初めての方でも安心して働けます。

募集人数：正職員 1名

資格：有資格者

勤務内容：ご利用者の機能訓練

勤務時間：8：30～17：30（残業なし）

休日：週休2日、夏季休暇、年末年始休暇、  
指定休日(月1回) ※年間休日124日

待遇：月給220,000円～（手当込）  
※別途、年齢・経験等を考慮いたします  
交通費：片道2km以上の場合支給  
昇給：年1回  
賞与：年2回（前年実績3.5ヶ月）  
その他：社会保険完備。有給休暇あり。  
退職金制度あり。

勤務地：小田急線愛甲石田駅より徒歩15分（車通勤可）

概要：特別養護老人ホーム（59床）  
ショートステイ（20床）  
デイサービス（40人）

応募方法：電話連絡してください。面接時、履歴書持参。

連絡先：〒243-0035 厚木市愛甲2208-1  
TEL.046-220-1165 FAX.046-220-0641

担当：事務 堀江・吉田

メールアドレス：meisamu-pioneer@public.email.ne.jp

URL：http://care-net.biz/14/meisamu/

## 社会医療法人 ジャパンメディカルアライアンス 介護老人保健施設アゼリア

### 理学療法士募集

募集人数：若干名

資格：理学療法士

勤務内容：介護老人保健施設内における理学療法士業務

勤務時間：8：30～17：30、8：30～12：30

休日：4週8休制、日曜、祝日、開院記念日、年末年始、  
有給休暇、夏季休暇等

待遇：月給 215,400円～（資格給含む）  
※経験年数による

勤務地：介護老人保健施設 アゼリア

応募方法：電話連絡のうえ、履歴書・資格証明書のコピーをご送付ください。

連絡先：TEL.046-234-9949

担当：本部 人事総務部

メールアドレス：jinjisoumu@jin-ai.or.jp

URL：http://azalea.jinai.jp/

## ケアセンター 憩

### 理学療法士募集

募集人数：1名

資格：理学療法士

勤務内容：デイサービスでの機能訓練

勤務時間：8:30～17:30

休日：日曜、その他1日・年末年始・夏季休暇

待遇：年収380万円以上（+能力・経験あり）昇給、  
残業手当、社会保険完備、交通費全額支給等

勤務地：座間市相武台1-4507

概要：(有)健康医学開発センター

事業概要：居宅介護支援事業所・訪問介護・  
住宅型有料老人ホーム

応募方法：電話連絡の上、写真付履歴書持参又は郵送下さい。

連絡先：TEL.046-298-2727

担当：金子

メールアドレス：soubudai\_cl@voice.ocn.ne.jp

# 求人案内

## リハビリデイサービス WAKU-WAKU やまと

### リハビリ特化型デイサービスでの機能訓練指導員募集

平成24年10月1日に開設予定のリハビリ特化型デイサービスでのオープニングスタッフを募集しております（食事や入浴はありません）

募集人数：3人

資格：理学療法士資格、作業療法士資格、普通自動車免許

勤務内容：リハビリを中心としたデイサービスにおける  
身体機能のサポート  
利用者さんの送迎  
他事業所の運営業務、開設前準備

勤務時間：8：30～17：30

休日：土・日（週休二日）、他会社カレンダーによる

待遇：月収30～40万（諸手当込み）交通費全額支給、  
制服支給、所得税・雇用保険・社会保険控除

勤務地：相鉄線・小田急線大和駅から徒歩3分  
（大和市大和南2-2-5 KIGARL21 開設予定）

概要：機能訓練特化型デイサービス

応募方法：電話連絡の上、面接実施します。

連絡先：〒242-0017

神奈川県大和市大和東3-3-15

TEL.046-200-1095 FAX.046-200-1094

担当：採用係 馬場

メールアドレス：baba@pros-co.jp

URL：http://www.pros-co.jp/

## 社団法人秦野伊勢原医師会 秦野在宅ケアセンター

### 理学療法士（正職員）募集

医師会立の当秦野在宅ケアセンターは、医師との密接な連携のもとに「訪問看護（訪問リハ含む）」・「訪問介護」・「居宅介護支援」・「包括支援」の各部署から成り立っており、各部署間においても連携をとりながら、サービスを提供している。

※社会保険及び労災保険加入・通勤交通費実費支給・  
事業車両有・人間ドック補助・扶養手当・退職金制度・  
時間外手当別途・携帯電話手当有・昇給有

募集人数：若干名

資格：理学療法士・自動車普通免許（AT限定可）

勤務内容：訪問リハ（秦野市内）

勤務時間：9：00～17：30（1ヵ月変形労働時間制）

休日：日曜、祝祭日、年末年始、夏季休暇、  
土曜日（原則3日～2.5日/月）

待遇：基本給：244,650円～294,525円（経験考慮）  
賞与：基本給×5ヵ月（昨年実績）

勤務地：秦野市首屋11番地

概要：医師会立の在宅ケアセンター内での仕事

応募方法：電話連絡の上、履歴書・職務経歴書・資格証持参

連絡先：TEL.0463-81-0996

担当：事務局 渋谷祐子

メールアドレス：h-isikai@tc5.so-net.ne.jp

URL：http://hadanoisehara-med.or.jp/index.html

## 社会福祉法人 伸こう福祉会

### 理学療法士募集

社会福祉法人として、高齢者の方々をはじめ地域の方々や未来を担う子供たちのために、特別養護老人ホーム・グループホーム・有料老人ホーム・デイサービス・訪問介護ステーション・地域ケアプラザ・保育園・子育て支援施設などの運営を通じ、人々の生活を幅広くサポートしています。

募集人数：5名（常勤）

資格：有資格者

勤務時間：8：30～17：30

休日：4週8休、年間休日114日、  
年末年始休暇、夏季休暇

待遇：（常勤）基本給、資格手当等は規定による。  
社会保険、有給休暇（法定通り）、  
交通費 月30,000円を限度とし実費支給。

勤務地：横浜、鎌倉、藤沢の法人各施設

応募方法：写真付履歴書を送付

連絡先：〒232-0011

横浜市南区日枝町1-5

担当：人材開発室 採用担当

URL：http://www.shinkoufukushikai.com/

## やしの木クリニック 通所リハビリテーション

### 理学療法士募集

募集人数：常勤 非常勤若干名

資格：有資格者

勤務内容：通所リハビリテーション内での個別リハ、  
リハビリ指導等

勤務時間：常勤：8：30～17：30 非常勤：応相談

休日：4週8休、会社カレンダーによる。勤務表で指定

待遇：基本給等は、規程による。  
社会保険完備、有給休暇有り。

勤務地：鶴見駅よりバス

鶴見総合高校前下車1分（グループ内施設）

概要：クリニックに併設された通所リハビリテーション  
での勤務です。

応募方法：電話連絡の上、写真付履歴書を送付

連絡先：〒230-0031

横浜市鶴見区平安町2-28-1

ヨコハマアイランドガーデン1F

TEL.045-500-1184 FAX.045-500-1194

担当：事務 岡田

メールアドレス：yashinoki@fureai-g.or.jp

URL：http://www.fureai-g.or.jp/yashinoki/

## 求人案内

## 介護老人保健施設 リバーイースト

## 理学療法士募集

ご自宅での生活に不安のある高齢者の方が、家庭復帰のために心身機能の回復・維持を図る施設として施設サービスから在宅サービスまで、利用者本位のサービス創造を目指します。入所90床、通所30名

募集人数：常勤 若干名

資格：有資格者

勤務内容：施設利用者に対するリハビリテーションに関すること

勤務時間：常勤：8：30～17：00

休日：週休2日制（日曜ほか1日）

待遇：基本給、その他手当等は、規程による。  
社会保険完備、有給休暇有り。

勤務地：小田原市永塚344-1  
(JR御殿場線徒歩約10分)

概要：随時募集

応募方法：電話連絡の上、写真付履歴書を送付

連絡先：〒250-0214 小田原市永塚344-1

担当：時松（トキマツ）

メールアドレス：cbd01785@nifty.com

URL：http://www.soga-hp.com/

## アクティブプラザ愛甲石田

## 理学療法士（機能訓練指導員）募集

健康寿命延伸のため、介護予防を中心としたサービスを提供する通所介護施設及び居宅介護支援事業を行っています。現在新宿区・中野区に3施設開設しており、今後近県にも多数開設予定です。

募集人数：常勤：1名

資格：有資格者

勤務内容：機能訓練計画の策定、機能訓練の実施。

勤務時間：常勤 8：30～17：30

休日：土・日・祝、年末年始、夏期休暇。

待遇：当社規定による（社会保険完備、交通費全額支給）  
経験により優遇します。

勤務地：伊勢原市高森5-4-8（小田急線愛甲石田駅より徒歩15分もしくはバス5分）

概要：介護予防特化型デイサービス（午前・午後の2部制）

応募方法：電話連絡の上、写真付履歴書を送付して下さい。

連絡先：本部：新宿区早稲田鶴巻町112 TEL.03-3200-4165

担当：総務 齊田（サイタ）

メールアドレス：jinji@waseda-active.com

URL：http://www.waseda-active.com

## 介護老人保健施設 恵の杜

## 理学療法士募集

当施設は積極的なリハビリテーションの施行や多職種との連携により入所者の在宅復帰支援やQOLの充実、また通所利用者の在宅生活自立支援を行っております。「安心と信頼」、「笑顔とチームワーク」を理念とし、職場内も明るく充実した環境のもとで業務を行っております。

募集人数：常勤 非常勤 若干名

資格：有資格者

勤務内容：老健入所者及び通所リハビリ利用者に対するリハビリテーションの提供等

勤務時間：常勤：8：30～17：30 非常勤：応相談

休日：週休2日 公休年間118日（年末年始休暇含む）

待遇：基本給・諸手当は規定による（経験者優遇）、  
社会保険完備・有休休暇、交通費支給あり、車通勤可

勤務地：介護老人保健施設 恵の杜  
(横浜市瀬谷区久和3-29-1)  
相鉄いずみ野線 弥生台駅より徒歩10分（最寄り駅）

概要：老健：入所定員100名、短期入所（空床型）、  
通所リハビリ：定員24名

応募方法：電話、メールにて随時相談受け付けております。

連絡先：TEL.045-390-5311 FAX.045-390-5311

担当：採用担当 遠藤・中谷

メールアドレス：tsu-riha.megumi@heart.ocn.ne.jp

URL：http://keisei-fukushi.com

社会医療法人 ジャパンメディカルアライアンス  
海老名総合病院附属 海老名メディカルサポートセンター

## 募集職種 ①理学療法士 ②作業療法士 ③言語聴覚士

海老名市、座間市、綾瀬市唯一の回復期リハビリテーション病棟を有しています。法人関連施設（急性期病院、老健施設・特養、在宅）との連携を主に地域密着型の医療・介護・福祉を提供しています。※20代・30代スタッフだけの若く明るい職場です。

募集人数：①3名 ②2名 ③1名

資格：有資格者（新卒可）

勤務内容：外来、回復期、  
慢性期の運動器・脳血管リハビリテーション

勤務時間：平日）8：30～17：30、土）8：30～12：30

休日：4週8休（週労40時間）祝祭日・年末年始、

夏期休暇、慶弔休暇、創立記念休暇

待遇：月給215,400円～昇給、賞与、退職金制度（条件あり）、  
交通費（要件あり）、住宅手当（支給要件あり）、残業手当

勤務地：小田急線、相鉄線、JR相模線「海老名駅」下車  
徒歩5分 ※シャトルバスあり

概要：回復期リハビリテーション病棟（40床）  
療養病棟（77床）計117床

応募方法：お電話にてお問い合わせの上、  
履歴書・資格証明書写しをご送付ください。

連絡先：0120-54-1311

担当：法人本部 人事総務部

URL：www.support.jinai.jp

# 求人案内

## 社団法人全国社会保険協会連合会 社会保険相模野病院

### 理学療法士募集

当院では、整形外科疾患・外傷等による手術後療法をはじめ、脳血管疾患患者に対する機能訓練、呼吸器リハビリテーション、長期臥床による廃用症候群の予防・改善等、患者様が望まれる生活ができる限り送れるようになるために、患者・家族の方と話し合いながら目標を定めリハビリテーションを提供しています。

今年の2月に新棟への引越を終え、占有面積が従前より約2.5倍になりました。施設見学ご希望の方は、お気軽にお電話下さい。

募集人数：正規職員 若干名

資格：理学療法士

勤務内容：急性期病院での理学療法士業務

勤務時間：8：30～17：15（休憩45分）

休日：週休2日（土曜日、日曜日）、

祝日

夏季休暇4日

年末年始（12月29日～1月3日）

待遇：基本給・通勤手当は給与規程による

昇給あり（年1回 4月）

賞与あり

（年2回 昨年度実績5.2ヶ月分＋一律50,000円）

社会保険完備

（健康、厚生年金、厚生年金基金、雇用、労災）

退職金制度あり（勤続1年以上）

勤務地：JR横浜線矢部駅より徒歩2分

概要：許可病床数 212床

応募方法：事前に電話連絡の上、履歴書、免許証の写しを送付してください。

連絡先：〒252-0206

神奈川県相模原市中央区淵野辺1-2-30

TEL.042-758-6113（内線：703）

担当：庶務課 剣持

メールアドレス：m-kenmochi@sagaminohp.jp

URL：http://www.sagaminohp.jp/

## エイチ・ピーアンドシー株式会社 りんどうリハビリ看護ステーション

### 理学療法士募集

“リハビリテーションの概念に基づき、自立支援、生活の質の向上を目指した看護サービスの提供を目指す。”との理念のもと理学療法士、看護師が常に連携をとりケアを行っています。

地域の高齢化が進み、また病院での在宅日数が短縮されていく中訪問リハビリの依頼が増えており、セラピストを募集します。

当ステーションは薬局から介護関連事業まで幅広く手掛ける企業が運営母体。当社ではケアマネ、ヘルパー、通所介護、福祉用具、住宅改修と介護保険サービス全般を展開しており、在宅生活支援での連携等が充実しています。

在籍している理学療法士は経験が豊富で、訪問リハビリが未経験な方、臨床経験が浅い方でもしっかりサポートしていきます。

募集人数：常勤・非常勤 若干名

資格：有資格者

勤務内容：訪問看護ステーションからの訪問リハビリ

勤務時間：常勤：9：00～18：00 非常勤：応相談

休日：4週6休＋祝祭日分 年次休暇10日 有給休暇有り

待遇：常勤：月30万円～ 賞与年3回 昇給年1回

社会保障完備、交通費支給（上限あり）、制服支給、退職金制度あり。

非常勤：時間制・1時間1,600円

件数制・1件1時間3,700円

勤務地：神奈川県中郡大磯町国府本郷1198

概要：訪問看護ステーション

応募方法：まずは電話にてご連絡ください。

その後写真付履歴書を送付していただきます。

連絡先：〒259-0111

神奈川県中郡大磯町国府本郷1198

TEL.0463-71-4177 FAX.0463-71-3232

担当：訪問看護 長崎

URL：http://www.bohseipharmony.com/

RindouCareService/index\_Rindou.html

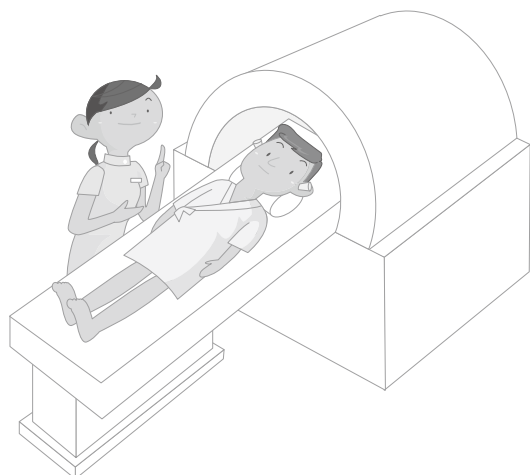

求人情報はホームページでも確認できます。

<http://www.pt-kanagawa.or.jp/members/recruit2/>

## 編集後記

残暑お見舞い申し上げます。今年の夏は、神奈川県でも高温注意報が発令されるなど気温も大変暑かったのですが、ロンドンオリンピック開催で、さらに熱くなりました。

男女サッカーの快進撃や水泳メドレーリレーでの北島選手の勝負の泳ぎ、バドミントン決勝の第2ゲームでの粘り強さなど、競技にかけてきた選手の気持ちの強さに感動しました。

実況放送では、つい夢中になって夜更かしてしまうことも多々ありました。しかし、オリンピックに限らず地上波の放送では、日本人選手が途中で負けても、どうしても日本人選手の様子ばかりを放送するので、優勝した他国選手の素晴らしいパフォーマンスをしっかりと見たいという気持ちにもなります。

秋はスポーツの秋とも言われます。感動覚めやらぬうちに止めてしまったスポーツを再開しようかとも考えますが、秋は食欲の秋と言ったり、読書の秋、芸術の秋とも言われたり…。さしずめ秋は、過ごしやすいで何をするのも適しているということでしょうか。何の秋にするか、夏の間を考えたいと思います。

稲葉

次号の原稿締め切りは**10月6日**です。

昭和大学保健医療学部理学療法学科(ニュース編集部宛)

FAX **045-985-7584**

**news-hensyubu@pt-kanagawa.or.jp**

〈原稿は添付ファイルでお願い致します〉

※原稿受取確認を希望する場合は開封確認機能をご利用下さい。円滑な編集作業へのご理解とご協力よろしくお願い致します。

## ●お詫び●

活動報告「平成24年度より新人教育プログラムの内容が大きく変わります(第1報)」の内容に、一部修正すべき箇所がありました。訂正し、お詫び申し上げます。

国会ニュース3月号(2012年3月15日発行)

原文

④修了年限は、…24年度入会者は、24年度の新人教育プログラム研修会を3回分受講することで、1年で修了できることとなります。

訂正

④修了年限は、…24年度入会者は、24年度の新人教育プログラム研修会を3回分受講することで、最大11単位が履修可能です。

となります。

関係者の皆様にはご迷惑をおかけしましたことを、お詫びいたします。

### ◆ニュース編集部員◆

担当理事：坪内 敬典(茅ヶ崎リハビリテーション専門学校)

部長：加賀谷善教(昭和大学保健医療学部)

部員：中村 大介(昭和大学保健医療学部)

山崎 弘嗣(昭和大学保健医療学部)

稲葉 康子(昭和大学保健医療学部)

加茂野有徳(昭和大学保健医療学部)

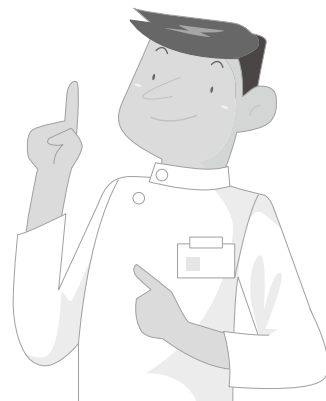

## 神奈川県理学療法士会 メールマガジン登録をお願いします

国会HPに掲載される、講習会、求人、会員向け最新情報を定期的にメルマガにて配信しております。

ぜひ、下記より登録してください。

◆メールマガジン配信の登録はこちらから

[https://www.pt-kanagawa.or.jp/reg\\_mg.html](https://www.pt-kanagawa.or.jp/reg_mg.html)



(年度末に送信エラーのメールアドレスは、本会で削除させていただきます)

ウェブサイト管理部 担当理事 福島 努